

INTEGRANTES DEL PODER JUDICIAL (*) según Tipo de Organismo en el que se desempeñan

(*) al 28 de diciembre de 2012. Incluye contratados, no incluye vacantes.

TIPO DE ORGANISMO	CIRCUNSCRIPCION JUDICIAL					TOTAL	
	I	II	III	IV	V	Cantidad	%
Jurisdiccional	422	74	64	67	24	651	40,3%
Justicia de Paz (*)	35	10	17	14	22	98	6,1%
Ministerios Públicos	223	33	32	38	17	343	21,2%
No Jurisdiccional (**)	475	13	19	12	6	525	32,5%
TOTAL INTEGRANTES	1.155	130	132	131	69	1.617	100,0%

(*) Si bien esta categoría está diferenciada, según el artículo 1º de la Ley 1436 se considera jurisdiccional.

(**) Incluye organismos administrativos, de apoyo a la actividad jurisdiccional y registrales.

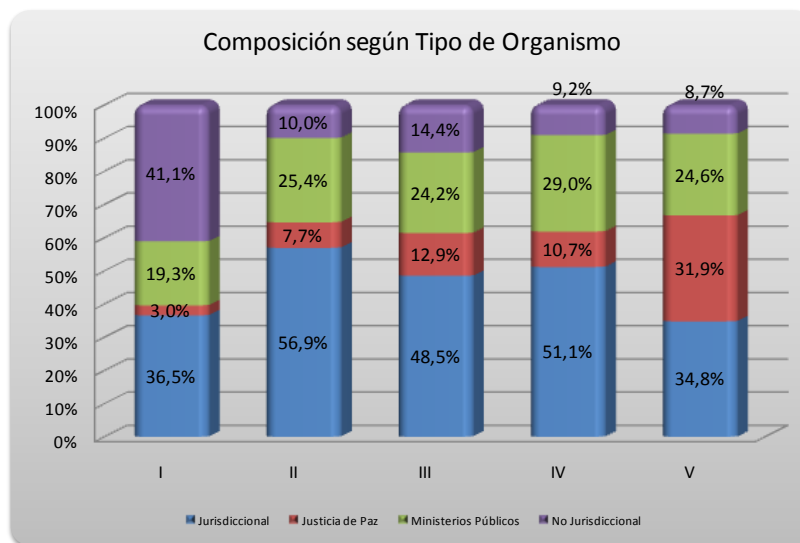
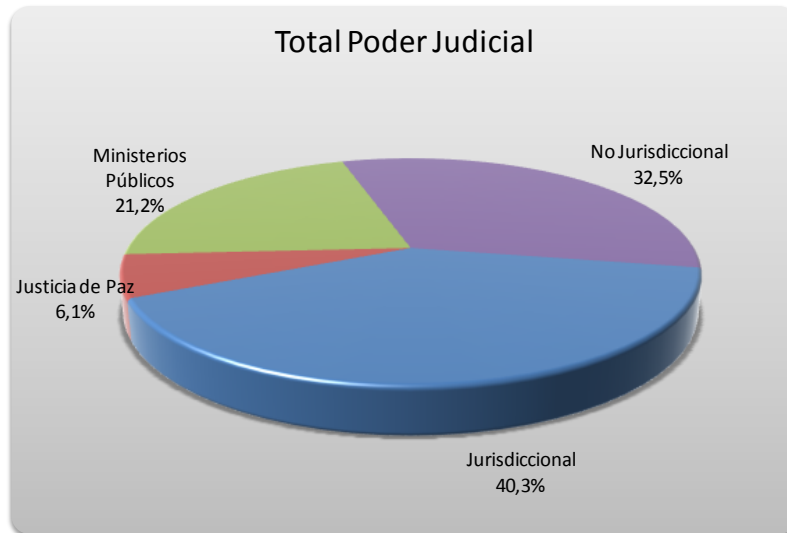

INTEGRANTES DEL PODER JUDICIAL (*) según Tipo de Organismo en el que se desempeñan

(*) al 28 de diciembre de 2012. Incluye contratados, no incluye vacantes.

